Etienne Gres/l'un&l'autre © CCFD-Terre Solidaire

Se réconcilier

3 propositions pour se réconcilier

- Ecrire une lettre ou demander pardon à quelqu'un que l'on a offensé.
- Lire le livret : « Le défi de la paix » du CCFD-Terre Solidaire.
- Vivre le Sacrement de Réconciliation.

A l'écoute de notre partenaire

ISRAËL - BASSIN MÉDITÉRRANÉEN

ZOCHROT

Pour l'association Zochrot, la vérité historique et la reconnaissance de la responsabilité sont des passages obligés de la réconciliation.

ccfd-terre solidaire

Etienne Gres/l'un&l'autre © CCFD-Terre Solidaire

Pratiquer la justice

3 pistes d'action pour pratiquer la justice

- Lire le livret : « Au service du bien commun » du CCFD-Terre Solidaire.
- Inviter des amis pour en parler au cours d'un repas.
- M'informer sur la finance solidaire et/ou ouvrir un livret d'épargne solidaire.

A l'écoute de notre partenaire

CAMEROUN - AFRIQUE

RÉSEAU DYNAMIQUE CITOYENNE

Pour que la justice ne soit pas que réparatrice, le Réseau dynamique citoyenne mobilise en amont l'attention des Camerounais sur les politiques publiques mises en œuvre par les autorités.

ccfd-terre solidaire

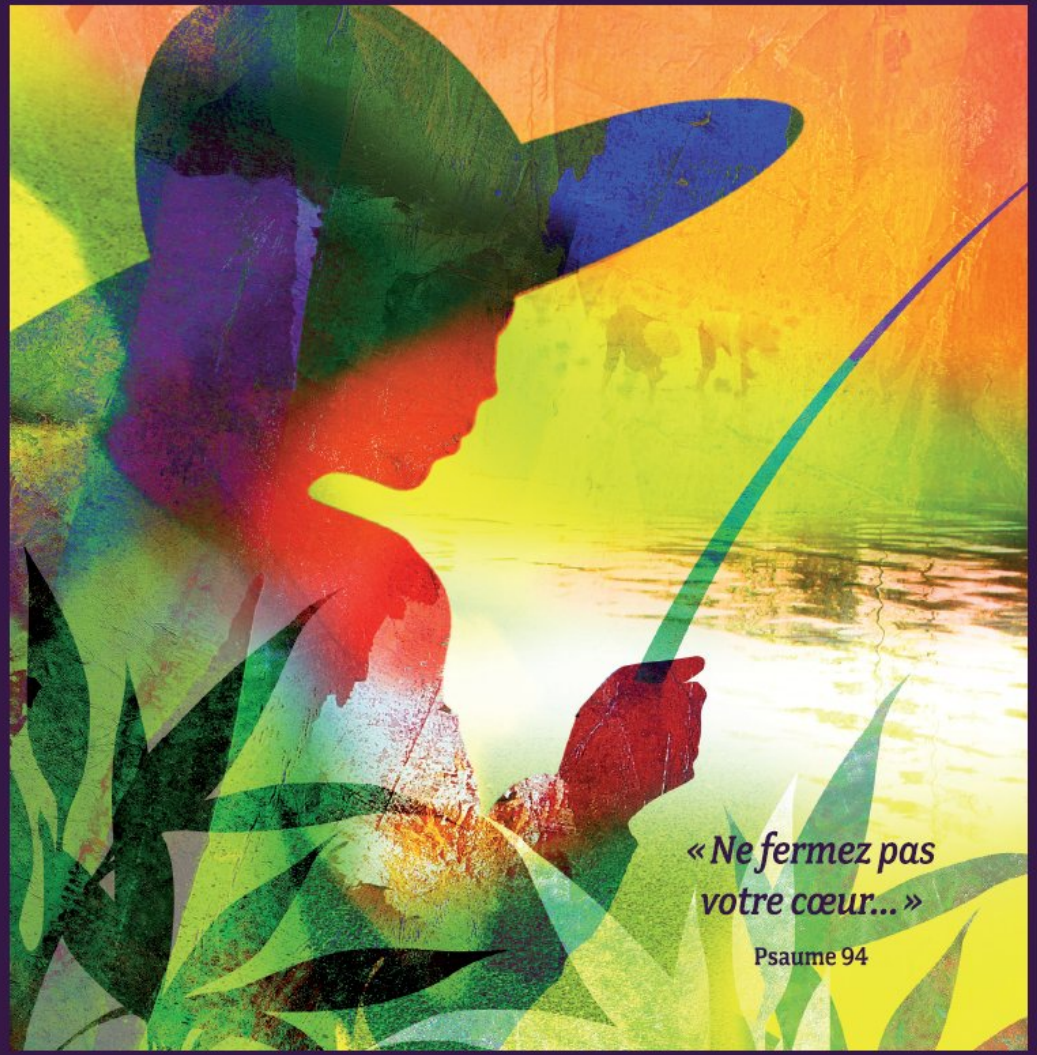

Etienne Gres/l'un&l'autre © CCFD-Terre Solidaire

Revenir à l'essentiel

3 pistes d'action pour revenir à l'essentiel

- Vivre une journée sans achat et/ou acheter un produit du commerce équitable.
- Se rendre sur Internet pour découvrir :
  La sobriété heureuse - Le bonheur national brut.
- M'informer sur les AMAP près de chez moi (Associations pour le maintien d'une agriculture paysanne).

A l'écoute de notre partenaire

THAÏLANDE/BOUTAN - ASIE

LA SCHOOL FOR WELL BEING

L'économie du bien-être n'est pas une utopie : c'est la conviction de la School for well being qui valorise l'agriculture locale dans la région du Mékong.

ccfd-terre solidaire

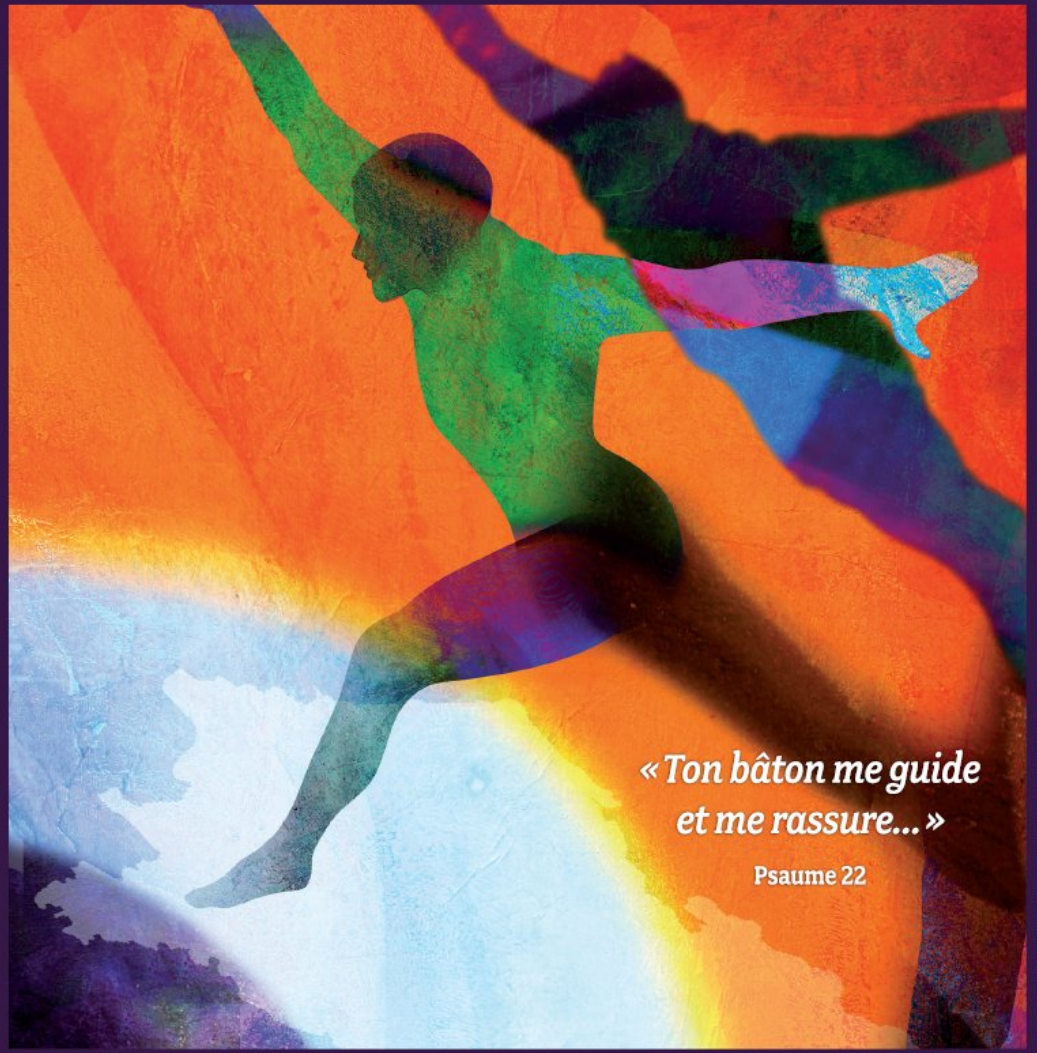

Etienne Gres/l'un&l'autre © CCFD-Terre Solidaire

Faire confiance

3 pistes d'action pour faire confiance

- Inviter à sa table une personne étrangère.
- Lire le livret : « A la rencontre du frère venu d'ailleurs » du CCFD-Terre Solidaire.
- Regarder un film : « Des hommes et des dieux » (2010), « D'une seule voix » (2008) ou « Le Destin » (1997).

A l'écoute de notre partenaire

FRANCE

Association pour la promotion individuelle et collective et pour l'égalité des droits (PICED)

L' Association accompagne les migrants et les populations précaires dans leur parcours d'insertion.

ccfd-terre solidaire

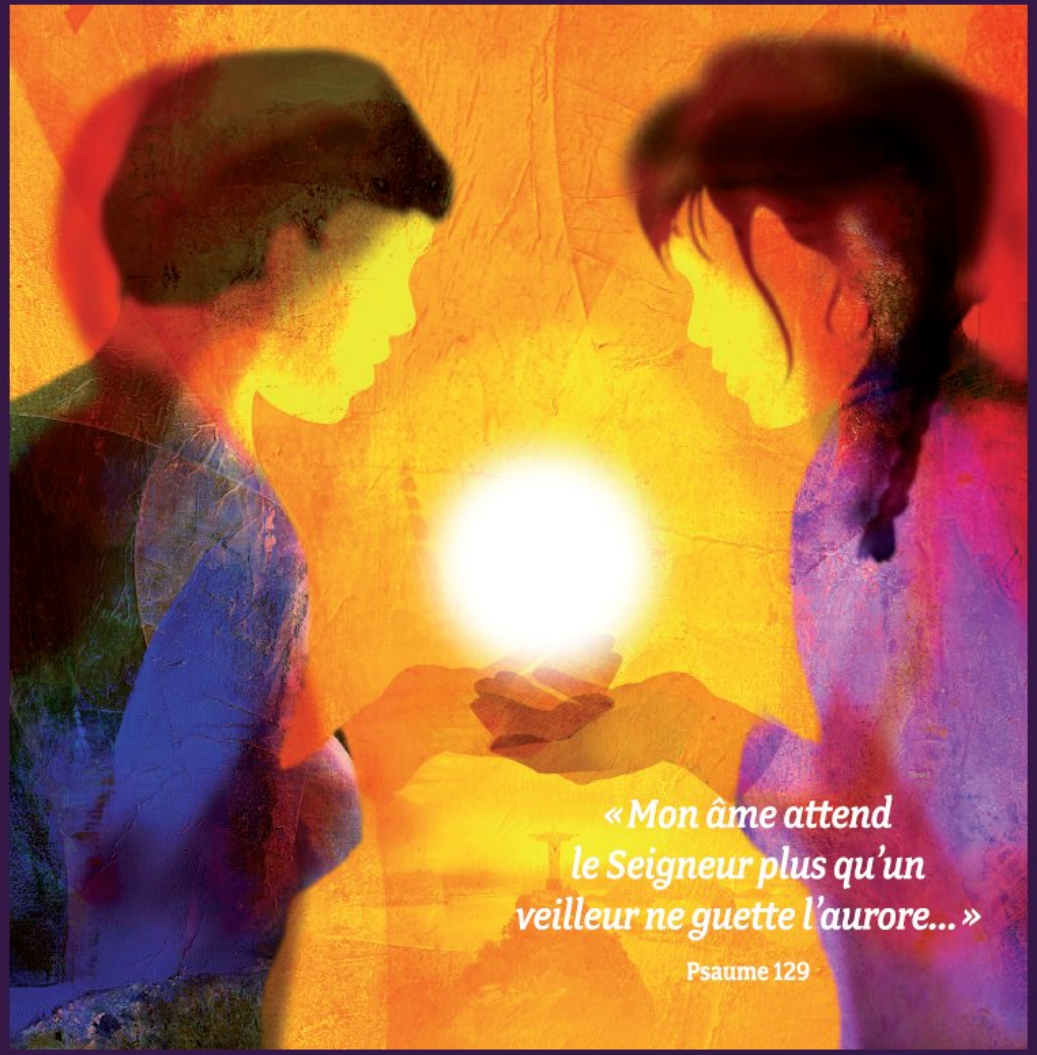

Etienne Gres/l'un&l'autre © CCFD-Terre Solidaire

Dieu donne

3 pistes d'action pour donner comme Dieu donne

- Donner un coup de main ou un peu de son temps.
- Lire le document « Le sens du don » du CCFD-Terre Solidaire.
- Donner à la collecte de carême du CCFD-Terre Solidaire.

A l'écoute de notre partenaire

AMÉRIQUE LATINE

PÔLE AMÉRIQUE LATINE

Le Pôle Amérique latine du Service National de la Mission Universelle de l'Église appuie les volontaires envoyés en Amérique latine et aux Caraïbes. Cela représente en 2013 : 502 Français au service du développement humain et spirituel dont 54 prêtres diocésains et diacres permanents, 120 laïcs, 145 religieux, 183 religieuses.

ccfd-terre solidaire